

Шаг 4 Вход на главную страницу

1 Начало

Откройте новое окно Internet Explorer

2 Введите IP адрес и логин

Введите IP-адрес камеры и введите имя пользователя "root" и пароль "root"

- Введите IP-адрес, который вы только что настроили

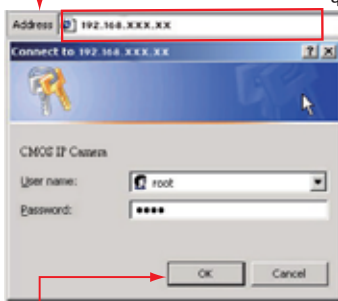

- Когда появится окно авторизации, введите в оба поля слово "root". Нажмите кнопку "OK"

3 Переход на экран настроек

Вы попадете в экран настроек, когда имя пользователя и пароль будут приняты



Краткое руководство

N1072 Корпусная Сетевая Камера

Шаг 5 Установка элемента управления ActiveX в Internet Explorer

1 Установка ActiveX

Когда имя пользователя и пароль приняты, на главной странице под адресной строкой всплывет запрос на установку элемента управления. Нажмите на надпись "Install ActiveX Control" для того, чтобы установить элемент управления

- Нажмите "Install ActiveX Control"



3 Работа с интерфейсом камеры

Когда элемент управления ActiveX будет успешно установлен, вы сможете увидеть изображение с камеры и интерфейс управления

- Выберите режим HTTP, если изображение не отображается



2 Экран предупреждения системы безопасности. Нажмите "Install"

Данное программное обеспечение сертифицировано. Вы можете использовать его без каких-либо сомнений

- Нажмите установить (Install)



Схема подключения

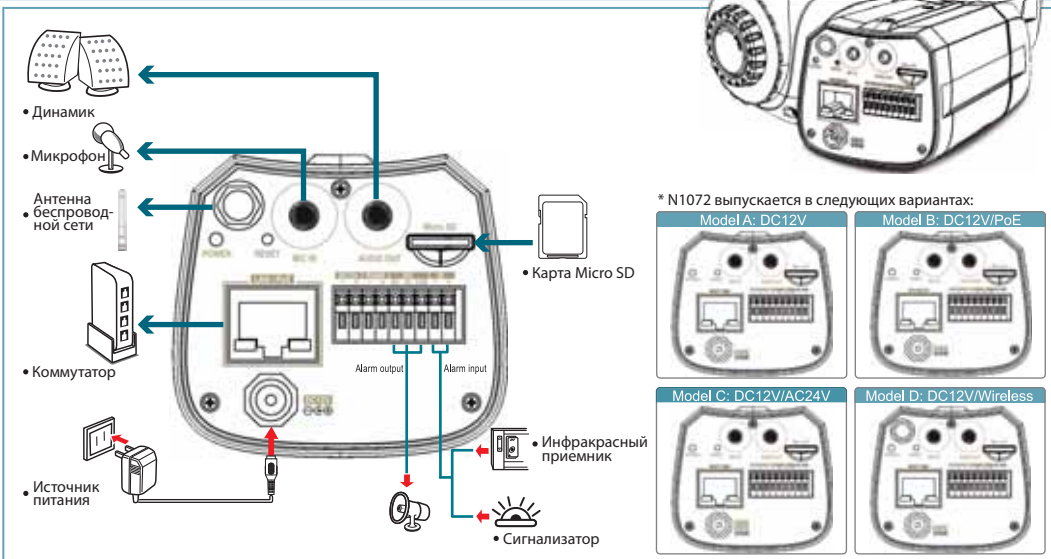

Шаг 1 Подключите устройство к коммутатору и ПК.

1 Подключите объектив, как показано.

Снимите крышку матрицы и подключите объектив закручивая его в камеру по часовой стрелке.



* Зафиксируйте объектив после его установки, сохраняя угол.

ПРИМЕЧАНИЕ: Используйте шестигранный ключ, чтобы освободить кольцо объектива и настроить объектив, если его настройки сбились после установки.



2 Подключение к источнику питания.

Подключите к электрической розетке с помощью прилагаемого кабеля питания после подключения объектива. Светодиодный индикатор питания загорится красным светом при включении питания.



* Камера может работать от постоянного тока 12В или PoE в зависимости от модели которую вы купили.

3 Подключение к коммутатору и ПК.

Используйте сетевой кабель и подключите его в порт LAN камеры. Подключите другой конец кабеля в порт LAN коммутатора.

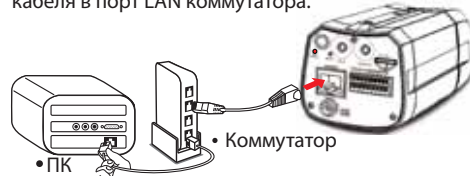

4 Подключение микрофона.

Подключите микрофон с 3,5-мм штекером в гнездо "MIC IN".



5 Подключение к динамику.

Подключите динамик к гнезду "AUDIO OUT".

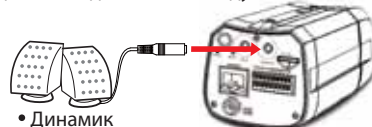

6 Подключение дополнительных входов / выходов.

* Для более подробной информации, пожалуйста, обратитесь к инструкции по эксплуатации на прилагаемом компакт-диске.

7 Включите питание.

Включение питания ПК и коммутатора.

Шаг 2 Настройка камеры

- Начало.**
Запустите программу CamFinder.exe с прилагаемого компакт-диска.



- Поиск камеры.**
Поиск камеры в вашей локальной сети. Настроенный IP адрес по умолчанию 192.168.0.20 отобразится на экране.



- Нажмите кнопку "Search" для начала поиска IP камеры в локальной сети.
- Изменение IP-адреса и связанные с ними сетевые настройки.**
Когда вы найдете камеру, нажмите ее и настройки отобразятся на правой стороне программы. Вы можете изменять сетевые настройки камеры, столько раз сколько вам нужно.

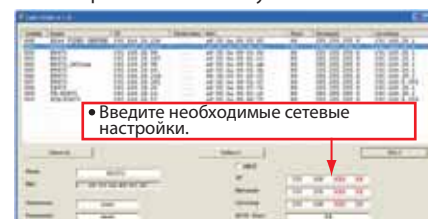

- Введите необходимые сетевые настройки.
- Вы можете ввести новые параметры IP-адреса, маску сети и шлюз, сохранить настройки, не изменяя другие поля.

- Применение настроек.**

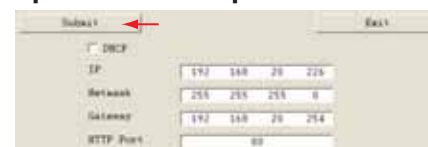

- Нажмите кнопку "Submit" для применения новых настроек.

- Подтверждение.**

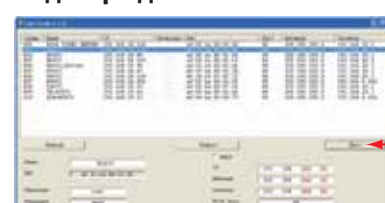

- Нажмите "Exit" для выхода, после того как все настройки были сохранены.

Примечание: Если эта программа не может работать успешно, убедитесь, что она не блокируется антивирусом или брандмауэром.

Шаг 3 Изменение настроек Internet Explorer

- Начало.**
Запустите Internet Explorer.

- Проверка.**
Убедитесь, что установлен второй уровень безопасности (medium), который используется обычно по умолчанию.

Шаги

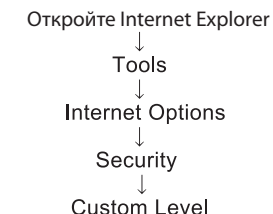

- Выберите "средний" уровень для обеспечения безопасности.**
Убедитесь, что установлен второй уровень безопасности (medium), который используется обычно по умолчанию. Убедитесь что опция security level установлен на втором уровне (medium).

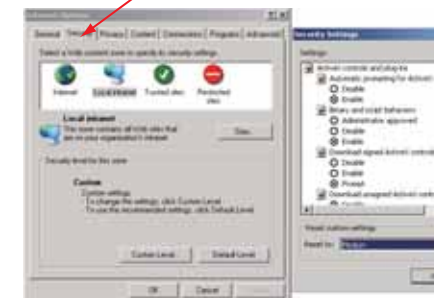

Примечание: Этот продукт поддерживает Internet Explorer 6.0 или выше.

- ОК**
Нажмите кнопку "ОК", чтобы выйти.



- Пожалуйста, обратитесь к руководству пользователя для более детального объяснения установки оборудования.
- Там, где нет доступного коммутатора, возможно производить поиск и установку камеры с использованием прямого сетевого подключения к компьютеру. Тем не менее, вам может понадобиться изменить способ и настройки подключения на ПК. Рекомендуется привлечь квалифицированного инженера по связи или выполнить прямое подключение самостоятельно, используя руководство пользователя.